



UNIONE EUROPEA



REPUBBLICA ITALIANA



REGIONE PUGLIA

PO FEAMP  
ITALIA 2014/2020



Convegno

## PRESENTAZIONE DELLE ATTIVITÀ DELLA REGIONE PUGLIA A FAVORE DELLA PESCA E DELL'ACQUACOLTURA

Fiera del Levante | Area Convegni | Pad. 18  
17 Settembre 2019

# L'attuazione del Programma FEAMP

dott. Aldo di Mola

*Dirigente del Servizio Programma FEAMP*



PO FEAMP  
ITALIA 2014/2020



## Budget della Regione (per Priorità)

Priorità 1 Pesca Sostenibile **24,3 M€**

Priorità 2 Acquacoltura Sostenibile **35,0 M€**

Priorità 4 Sviluppo zone di pesca e acquacoltura **13,2 M€**

Priorità 5 Trasformazione e Commercializzazione **13,2 M€**

Assistenza tecnica **4,1M€**

**89,8 M€**





UNIONE EUROPEA



REPUBBLICA ITALIANA



REGIONE PUGLIA

PO FEAMP  
ITALIA 2014/2020

## Budget della Regione (per Misura)

Misura		Dotazione finanziaria
1.26	Innovazione	1.964.794
1.29	Promozione del capitale umano	1.552.363
1.30	Diversificazione	500.000
1.31	Giovani pescatori	402.554
1.32	Salute e sicurezza	2.015.000
1.38	Limitazione impatto pesca	942.030
1.40.1 (a-g, i)	Protezione della biodiversità	3.848.091
1.41.1	Efficienza energetica	777.432
1.41.2	Eff. energetica (sost. motori)	579,799
1.42	Valore aggiunto	1.947.199
1.43	Porti, luoghi di sbarco	7.419.592
1.44.1 a)	Promozione del capitale umano	292.282
1.44.1 b)	Investimenti a bordo	625.000
1.44.1 c)	Investimenti	625.000
1.44.1 d)	Efficienza energetica	312.347
1.44.3	Interventi di cui agli art. 26- 28	512.000
1.44.4	Diversificazione	312.000
1.44.6	Fauna e flora acquatiche	312.000
<b>Tot. priorità 1</b>		<b>24.939.482</b>

Misura		Dotazione finanziaria
2.47	Innovazione	1.940.331
2.48 (OT3)	Investimenti produttivi acquac.	17.613.839
2.48 (OT6)	Investimenti produttivi acquac.	5.700.000
2.48 k)	Efficienza energetica	2.277.904
2.50	Promozione del capitale umano	593.802
2.51	Siti di acquacoltura	1.442.030
2.54	Servizi ambientali	740.242
2.55	Misure sanitarie	1.597.790
2.56	Salute e benessere degli animali	524.707
<b>Tot. priorità 2</b>		<b>32.430.646</b>
4.62	Sviluppo locale partecipativo	-
4.63	Sviluppo locale partecipativo	12.000.000
4.64	Attività di cooperazione	1.170.492
<b>Tot. priorità 4</b>		<b>13.170.492</b>
5.68	Commercializzazione	2.491.304
5.69	Trasformazione	12.671.822
<b>Tot. priorità 5</b>		<b>15.163.127</b>
<b>Art. 78</b>	<b>Assistenza tecnica</b>	<b>4.124.387</b>
<b>Totale</b>		<b>89.828.134</b>



UNIONE EUROPEA



REPUBBLICA ITALIANA



REGIONE PUGLIA

PO FEAMP  
ITALIA 2014/2020



damare

BUILD KNOWLEDGE • SUSTAINABILITY • GROWTH

# Organigramma

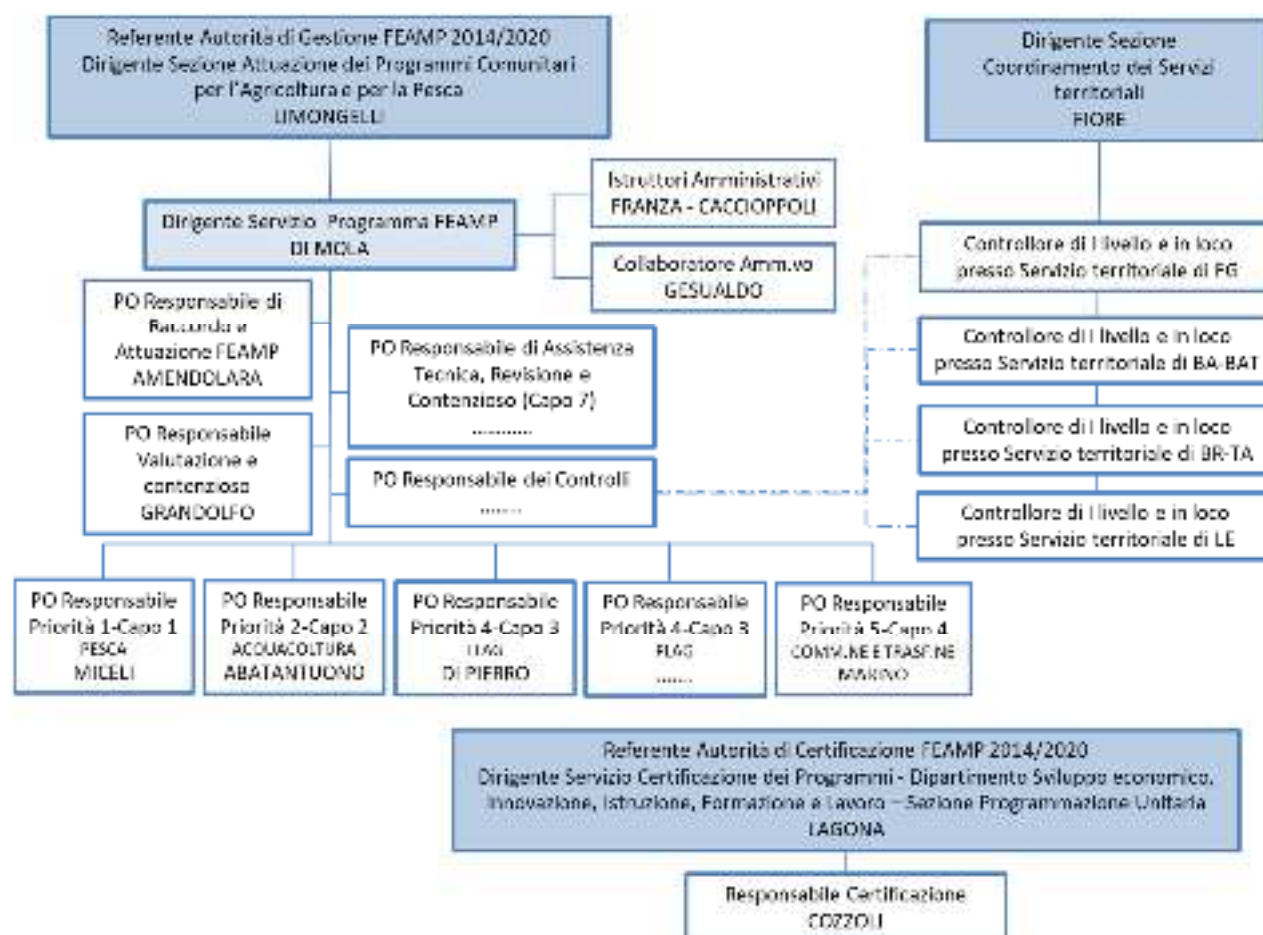



UNIONE EUROPEA



REPUBBLICA ITALIANA



REGIONE PUGLIA

PO FEAMP  
ITALIA 2014/2020



Avviso pubblico	Domande ammesse	Importo a bando (prenotazione) €	Contributo concesso €
Art.69-Trasformazione dei prodotti della pesca e	19	€ 10.671.822,00	€ 8.107.507,44
Art. 48 Investimenti produttivi destinati all'acquacoltura -	11	€ 5.622.268,19	€ 2.546.326,14
Art. 48 Investimenti produttivi destinati all'acquacoltura -	16	€ 4.000.000,00	€ 6.601.369,96
Art. 32 Salute e sicurezza	15	€ 1.874.089,40	€ 316.377,77
Art. 41 par. 1 Efficienza energetica e mitigazione dei cambiamenti climatici	1	€ 1.777.433,00	€ 9.240,00
Art. 42 Valore aggiunto, qualità dei prodotti e utilizzo delle catture indesiderate	19	€ 1.874.089,00	€ 552.023,15
Art.26-Innovazione	11	€ 937.045,00	€ 1.964.794,06
Art.47-Innovazione	6	€ 312.348,23	€ 1.078.158,96
Art. 63 Sviluppo locale (GAL) - TITOLARITA'	10	€ 2.040.000,00	€ 1.790.000,00
Art. 63 Sviluppo locale (GAL) - A REGIA (Avvisi)	6	€ 9.960.000,00	€ 1.918.909,42
Art. 54 Prestazioni di servizi ambientali da parte	0	\	\
Art. 40 Protezione e ripristino della biodiversità e degli ecosistemi marini		€ 1.500.672,59	
Art. 32 Salute e sicurezza (2018)		€ 1.698.622,40	
Art. 43 par. 1 "Porti, Luoghi di sbarco, sale per la vendita all'asta e ripari da pesca"		€ 7.419.591,69	
Art. 41 par. 1 Efficienza energetica e mitigazione dei cambiamenti climatici (2018)		€ 768.191,61	
Art. 44 par. 1 lett. f "Investimenti di cui all'art. 43"		€ 625.000,00	\
Art. 48 Investimenti produttivi destinati all'acquacoltura - a) e c) (2018)		€ 3.000.000,00	
<b>TOTALE</b>	<b>114</b>	<b>€ 47.989.359,11</b>	<b>€ 24.884.706,90</b>



**PO FEAMP**  
ITALIA 2014/2020



## PROCEDURE A TITOLARITÀ

<p>Art. 44 par. 1, lett. c) Regione Puglia/CNR Progetto "SVILUPPO DI METODOLOGIE INNOVATIVE PER LO SFRUTTAMENTO SOSTENIBILE DELLE RISORSE BIOLOGICHE NELLA LAGUNA DI LESINA" (<i>CatchUpFish</i>)</p>	<p>Convenzione sottoscritta 27/12/2018</p>	<p>624.854,00</p>
<p>Art. 44 par. 6) Regione Puglia/Comune di Lesina/CNR Progetto "TUTELA E VALORIZZAZIONE DEL SITO NATURA 2000 – LAGUNA DI LESINA: MONITORAGGIO, RIPRISTINO E GESTIONE" (<i>CLEAN&amp;CARE</i>)</p>	<p>Approvato con DGR n. 388 del 07/03/2019</p>	<p>312.000,00</p>
<p>Art. 51 Regione Puglia/Università di Bari, di Lecce, di Foggia, Politecnico di Bari, CNR, IZPS e ARPA Puglia "PROGETTO PER LO SVILUPPO DI SITI E INFRASTRUTTURE LEGATI ALL'ACQUACOLTURA PUGLIESE E PER LA RIDUZIONE DEGLI IMPATTI AMBIENTALI DEGLI INTERVENTI" (<i>ACQUACOLTURA 4.0</i>)</p>	<p>in perfezionamento</p>	<p>1.165.500,00 (+499.500 cofi)</p>
<p><b>TOTALE</b></p>		<p><b>€ 2.378.884,04</b></p>





PO FEAMP  
ITALIA 2014/2020

**NUOVO AVVISO**



## Mis. 1.30 Diversificazione e nuove forme di reddito

- Pubblicato su BURP n. 104 del 12/09/2019
- Sostiene investimenti che contribuiscano alla diversificazione del reddito dei pescatori tramite lo sviluppo di nuove attività complementari
- Dotazione finanziaria: €500.000
- Ogni proposta dovrà fare riferimento a un solo peschereccio e per ciascun peschereccio potrà essere presentata una sola proposta
- L'importo massimo del sostegno concesso per progetto e per soggetto beneficiario è fissato in euro 75.000,00
- Un'intensità massima dell'aiuto: 50% delle spese ammesse
- Il termine ultimo di invio delle domande di sostegno è fissato al 60° giorno successivo alla data di pubblicazione dell'Avviso sul B.U.R.P.





PO FEAMP  
ITALIA 2014/2020

**NUOVO AVVISO**



## Mis. 1.42 Valore aggiunto, qualità dei prodotti e utilizzo delle catture indesiderate

- Pubblicato su BURP n. 104 del 12/09/2019
- Sostiene investimenti che contribuiscano a migliorare il valore aggiunto, la qualità del pesce catturato e realizzare il miglior uso possibile delle catture indesiderate
- Dotazione finanziaria: €1.395.175,62
- Ogni proposta dovrà fare riferimento a un solo peschereccio.
- L'importo massimo del sostegno concesso per progetto e per soggetto beneficiario è fissato in euro 50.000,00 – 100.000,00 (in funzione di LFT)
- Un'intensità massima dell'aiuto: 50% delle spese ammesse con deroghe
- Il termine ultimo di invio delle domande di sostegno è fissato al 60° giorno successivo alla data di pubblicazione dell'Avviso sul B.U.R.P.







UNIONE EUROPEA



REPUBBLICA ITALIANA



REGIONE PUGLIA

**PO FEAMP**  
ITALIA 2014/2020



<b>TOTALE MISURE PUBBLICATE</b>	<b>€ 69.014.633,52</b>	<b>76,8%</b>
TOTALE IMPEGNI ASSUNTI	€ 27.739.034,90	30,9%





UNIONE EUROPEA



REPUBBLICA ITALIANA



REGIONE PUGLIA

**PO FEAMP**

ITALIA 2014/2020

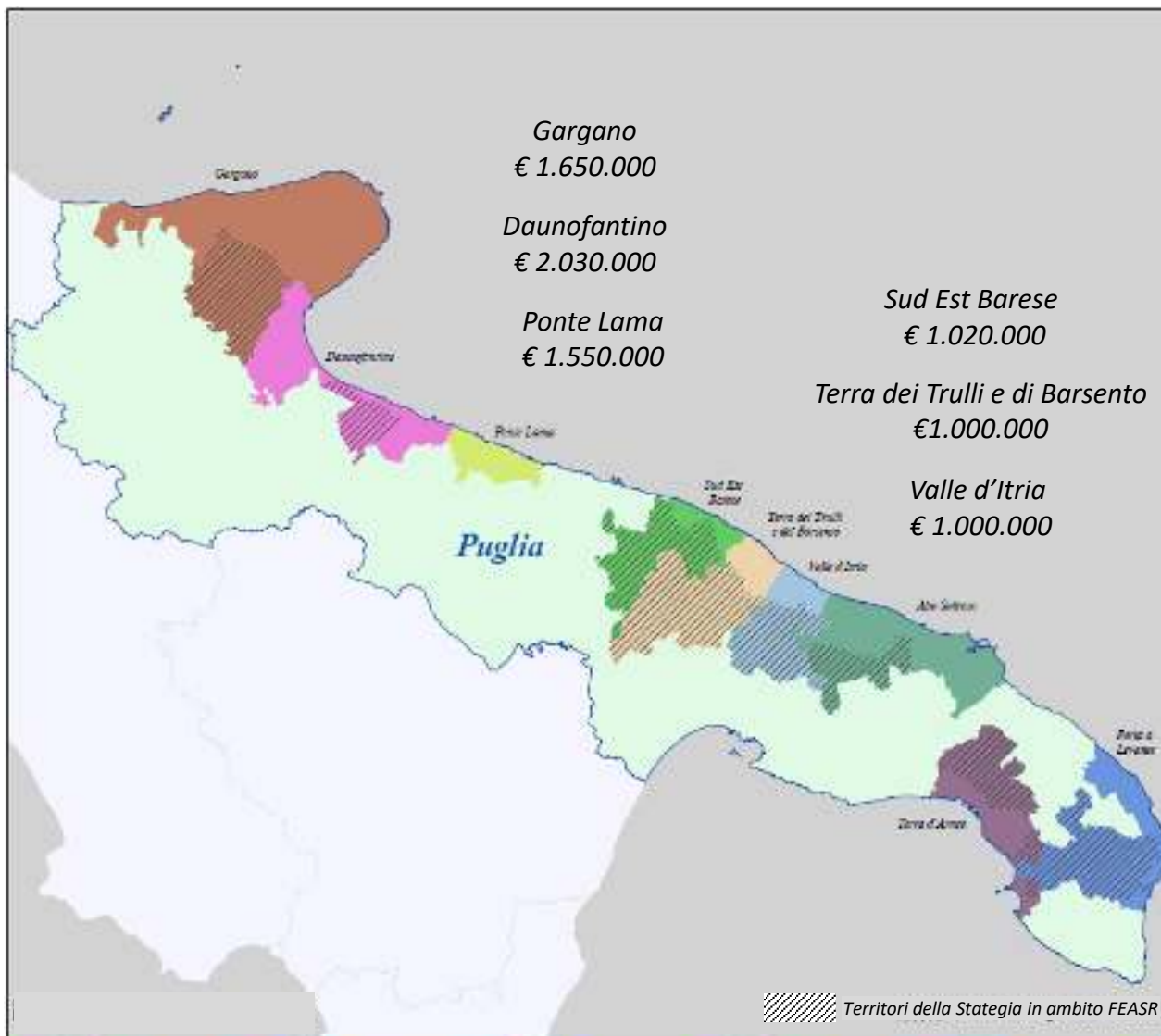

*Alto Salento*  
€ 1.050.000

*Porta a Levante*  
€ 1.250.000

*Terra d'Arneo*  
€ 1.450.000



PO FEAMP  
ITALIA 2014/2020



## Criticità nelle relazioni GAL/Comunità di pesca

Sebbene quasi tutti siano concordi dell'utilità di "avere un unico centro amministrativo e decisionale e di coordinamento", molti team lamentano la difficoltà di azione sul territorio e nei rapporti con le comunità di pesca:

- Difficoltà a raggiungere direttamente i pescatori
- L'eccesso di carico amministrativo lascia poco tempo per «tornare sul territorio»
- I pescatori hanno bisogno di supporto tecnico diretto
- L'azione integrata tra i due fondi è fortemente ostacolata da regole, tempi e sistemi
- Relazione da ricostruire (stanno ricominciando in questi mesi)





UNIONE EUROPEA



REPUBBLICA ITALIANA



REGIONE PUGLIA

PO FEAMP  
ITALIA 2014/2020



## CLLD plurifondo

### Punti di forza

- **GAL.** In posizione centrale nei sistemi di governance dello sviluppo locale
- **Team tecnici.** Ben strutturati sui diversi ruoli necessari per far funzionare un GAL
- **Partenariati locali.** Ampii, rappresentativi delle realtà locali pubbliche e private
- **SSL.** Coerenti e sinergiche con la strategia regionale di sviluppo di Pesca e Acquacoltura

### Punti di debolezza

- **GAL.** Molti non ancora «riconosciuti» come interlocutore dalle comunità di pesca
- **Team tecnici.** Con poca esperienza di relazione con il settore della pesca
- **Partenariati locali.** Con scarsa presenza del settore pesca negli organi sociali
- **SSL.** Con esigenze di rimodulazione, alcuni «squilibri» finanziari e indicatori da rivedere
- **Implementazione.** Non orientata al monitoraggio e alla valutazione dei risultati



UNIONE EUROPEA



REPUBBLICA ITALIANA



REGIONE PUGLIA

PO FEAMP

ITALIA 2014/2020



Consorzio per la Gestione del Mare

